Ihr Vermächtnis für das Menschenrecht auf Wasser

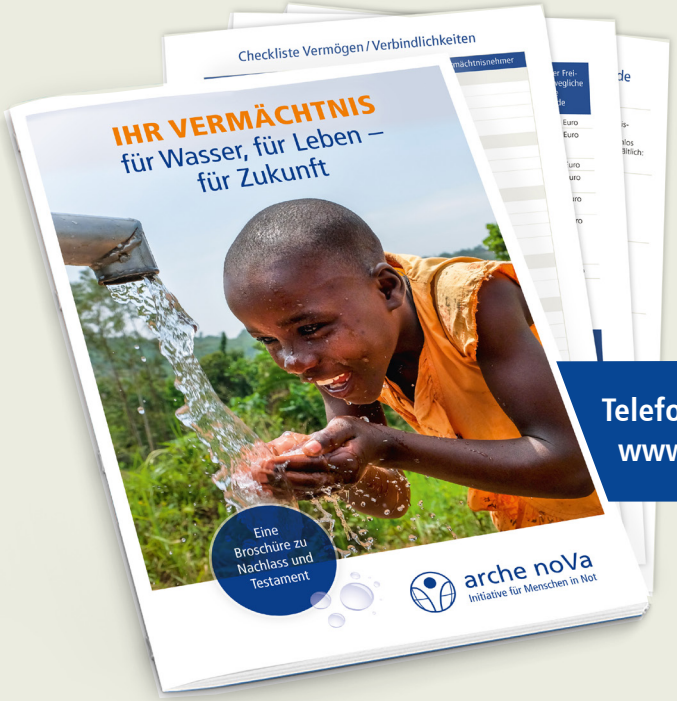

Mit Ihrer Testamentsspende für arche noVa gestalten Sie die Zukunft positiv mit und tragen bei zu einer Welt ohne Not, in der Menschen selbstbestimmt und in Würde leben können.

Fordern Sie den kostenlosen arche noVa-Erbschaftsratgeber an und informieren sich.

Telefon 0351-48 1984-16
www.arche-nova.org/testamentsspende

arche noVa
Initiative für Menschen in Not

DZI Spenden-Siegel